Реализация инновационных программ воспитания и социализации обучающихся

ФЦПРО

- Бюджетное учреждение общеобразовательная школа-интернат Удмуртской Республики «Республиканский лицей-интернат»
- Удмуртская Республика, Завьяловский район, с. Италмас ,19
- rshi@mail.ru
- (3412) 952-661, 952-642

СУТЬ ПРОЕКТА

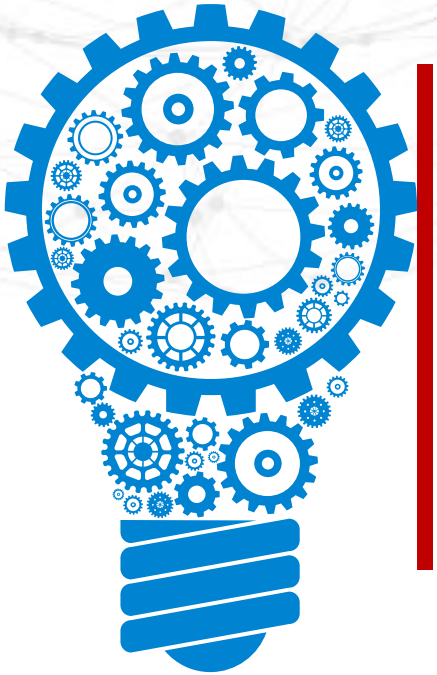

Суть проекта

- Разработка и апробация инновационной модели организации внеурочной деятельности **«Школа индивидуализации и социальной ответственности»**

ЦЕЛИ И ЗАДАЧИ ПРОЕКТА

Цели

создание эффективного механизма реализации программы воспитания и социализации путем объединения позитивного опыта в организации внеурочной деятельности по индивидуальным образовательным маршрутам обучающихся

Задачи

- Синтезирование опыта образовательных организаций по внедрению принципа индивидуализации во внеурочной деятельности
- Изменение механизма организационно-управленческих подходов к реализации программы воспитания и социализации, исходя из запросов, интересов обучающихся и их выбора
- Расширение вариативности и открытости воспитательной среды путем объединения имеющихся ресурсов организаций сети

ЦЕЛЕВАЯ АУДИТОРИЯ ПРОЕКТА

Целевая аудитория проекта

- Педагоги и руководители общеобразовательных школ
- Обучающиеся общеобразовательных школ
- Родители обучающихся

ОЖИДАЕМЫЕ РЕЗУЛЬТАТЫ ПРОЕКТА

	Ассоциация инновационных школ в регионе	1
	Видеоролик о результатах инновационной деятельности образовательной организации	1
	Обучающие вебинары, семинары для руководящих и педагогических работников, родителей	13
	Рекомендации по модернизации (совершенствованию) основной образовательной программы общего образования в части организации внеурочной деятельности и реализации программы воспитания и социализации обучающихся по индивидуальным образовательным маршрутам.	2
	Методические рекомендации по реализации основной общеобразовательной программы в части эффективной организации внеурочной деятельности и реализации программы воспитания и социализации по индивидуальным образовательным маршрутам обучающихся.	2
	Расширение сети в 2017 году. Диссеминация опыта инновационной деятельности в 3 региона РФ	10

ТЕКУЩИЕ РЕЗУЛЬТАТЫ ПРОЕКТА

01

Результат проекта

Ассоциация инновационных школ Удмуртской Республики в составе 15 образовательных учреждений

02

Результат проекта

Обучающие вебинары

- "Теоретические основы организации сетевого взаимодействия школ, направленного на индивидуализацию внеурочной деятельности обучающихся«
- «Метапредметность и метапредметные результаты»

03

Результат проекта

Обучающие семинары:

- «Создание эффективного механизма реализации программы воспитания и социализации путем объединения позитивного опыта региона в организации внеурочной деятельности по индивидуальным образовательным маршрутам обучающихся»
- « Индивидуализация: от замысла к практике»

04

Результат проекта

Повышение квалификации: 41

- «Управление проектной деятельностью образовательной организации в условиях реализации ФГОС»
- «Дидактическое и организационное обеспечение индивидуальных образовательных маршрутов в учебном предмете при реализации ФГОС основного и среднего общего образования»
- «Навыки и компетенции 21 века»
- «Новые подходы к наполнению и технологическому обеспечению программы воспитания и социализации обучающихся»

Перспективы дальнейшей работы по окончании проекта

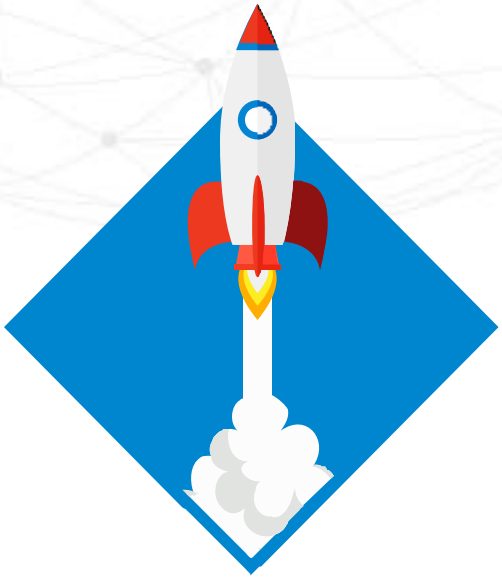

Распространение опыта реализации программы воспитания и социализации в организации внеурочной деятельности по индивидуальным образовательным маршрутам обучающихся в школах региона и России в том числе в рамках сетевого сотрудничества